

INFORME DE RIESGOS ESTATALES

Fecha: 04/02/2026

Semana N°05

Coordinación de Vigilancia Epidemiológica

Monitoreo de Medios

Reporte de eventos:

Amenaza	Tema	Medio	Resumen	Liga	Prioridad	Verificación
Sanitario	Deberá Salud integrarse a discusión del aborto	Diario de Morelos	El Poder Ejecutivo estatal, a través de la Secretaría de Salud, deberá integrarse a las mesas de trabajo que se llevarán a cabo en el Congreso de Morelos para analizar la despenalización del aborto	https://www.diariode-morelos.com/noticias/deber-salud-integrarse-discusi-n-del-aborto	Bajo	Ratificado
Sanitario	Llama IMSS Morelos a eliminar factores de riesgo para prevenir cáncer	Diario de Morelos	Llama IMSS Morelos a eliminar factores de riesgo para prevenir cáncer Cuando hablamos de cáncer sería un error pensar que hablamos de una sola enfermedad: ya que abarca un grupo muy amplio de enfermedades	https://www.diariode-morelos.com/noticias/llama-imss-morelos-eliminar-factores-de-riesgo-para-prevenir-cancer#google_vignette	Bajo	Ratificado
Sanitario	Salud confirma 31 casos de sarampión	El Sol de Cuernavaca	De acuerdo con el reporte oficial de la semana epidemiológica número tres, el estado de Morelos suma ya 31 casos confirmados de sarampión desde octubre de 2025. Tan solo en el último registro se añadieron seis nuevos contagios, los cuales han sido identificados como casos importados .	https://oem.com.mx/elsoldecuernavaca/lo-cal/salud-de-morelos-confirma-31-casos-de-sarampion-emiten-guia-de-sintomas-y-prevencion-28158056	Bajo	Ratificado

Fuente: Vigilancia Epidemiológica Basada en Eventos (VBE) mediante el monitoreo de cualquier medio de comunicación locales y nacionales.

Pronóstico Meteorológicos y Temperaturas

Cielo medio despejado con temperaturas máximas oscilando de templadas a cálidas, temperaturas mínimas frías a muy frescas, potencial de lluvias dispersas (0.1 a 5 mm), viento con rachas de 10 a 15 km/h.

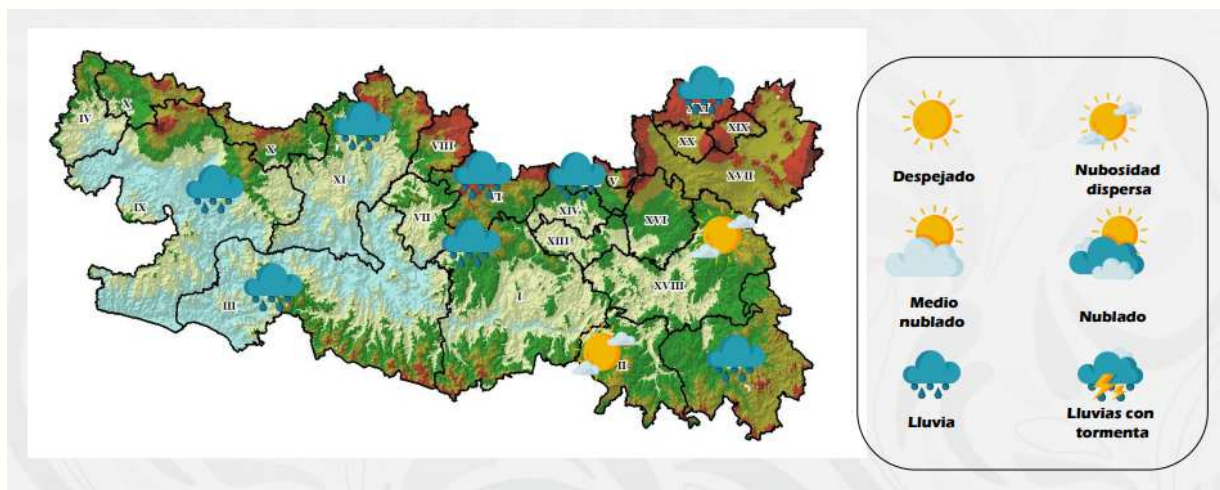

Fuente: Servicio Meteorológico Nacional de México, CONAGUA. <https://x.com/ConaguaOCB> y <https://proteccioncivil.morelos.gob.mx/>

INFORME DE RIESGOS ESTATALES

Fecha: 04/02/2026

Semana N°05

Coordinación de Vigilancia Epidemiológica

Actividad Geológica

Reporte del monitoreo del Cenapred al volcán Popocatepetl 03 de febrero de 2026 11:00 h (Febrero 03, 17:00 GMT)
Actividad de las últimas 24 horas. **Se detectaron 18 exhalaciones** de baja intensidad acompañadas de ligeras emisiones de vapor de agua y gases volcánicos. Adicionalmente, **se registraron tres minutos de tremor armónico de baja amplitud**. Al momento de este reporte, se observa una emisión constante de vapor de agua y gases volcánicos en dirección este-sureste

El Semáforo de Alerta Volcánica del Popocatepetl se encuentra en **Amarillo Fase 2**.

El Cenapred exhorta a NO ACERCARSE al volcán y sobre todo al cráter, por el peligro que implica la caída de fragmentos incandescentes.

Pronóstico de caída de ceniza



Sin reporte de caída de ceniza

Fuente: Servicio Sismológico Nacional, UNAM. / Centro nacional de Prevención de Desastres (CENAPRED)-SEGOB, SENEAM-SCT y NOAA

Sismos

En las últimas 24 horas **No se registró sismo superior a 5.0 grados de magnitud** que por su cercanía pudiese afectar al Estado de Morelos.

Fuente: Servicio Sismológico Nacional: <https://x.com/S+ismologicoMX>.

Calidad del aire

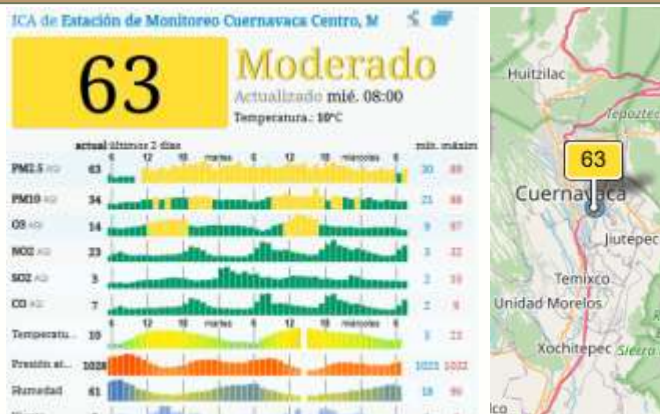

Acerca de los niveles de calidad del aire

No se anticipan impactos a la salud cuando la calidad del aire se encuentra en este intervalo.

Las personas extraordinariamente sensibles deben considerar limitación de los esfuerzos físicos excesivos y prolongados al aire libre

Los niños y adultos activos, y personas con enfermedades respiratorias tales como el asma, deben evitar los esfuerzos físicos excesivos y prolongados al aire libre.

Fuente: Sistema Nacional de Información de la Calidad del Aire <https://sinaica.inecc.gob.mx/index.php> y Contaminación del aire del mundo: Índice de calidad del aire en tiempo real <https://waqi.info/es/>

Monitoreo Epidemiológico

Red Negativa: Hasta la elaboración de este reporte, no se cuenta con ninguna notificación inmediata de cualquier enfermedad sujeta a vigilancia epidemiológica en las 3 Jurisdicciones Sanitarias

Fuente: Vigilancia Epidemiológica Basada en Indicadores (VEBI) de información en salud, responsables estatales de programas y Jurisdicciones Sanitarias.

INFORME DE RIESGOS ESTATALES

Fecha:04/02/2026

Semana N°05

Coordinación de Vigilancia Epidemiológica

Reporte de afectaciones

Sin afectaciones

Hasta la elaboración de este informe, no se cuenta con alguna notificación que requiera la participación de Salud, se continua pendiente del monitoreo.

Fuente: Notificación de Cuerpos de Emergencia en los Municipios, Jurisdicciones Sanitarias y UEyD

Corte de Información: 06:00 am